

---

# Når vi forskelsbehandler uden at vide det: Ulighed i mødet med det akutte sundhed

Morten Sodemann, klinisk professor, Det Sundhedsvidenskabelige  
Fakultet, Klinisk Institut, Syddansk Universitet &  
Indvandrermedicinsk klinik, Odense Universitetshospital

Social ulighed holder aldrig fri

og har absolut ingen fine fornemmelser

# Politibetjente



# Lunsj effekten



# Forebyggelse



Jo mere vi ligner hinanden  
jo kønnere blodtryk & blodsukker

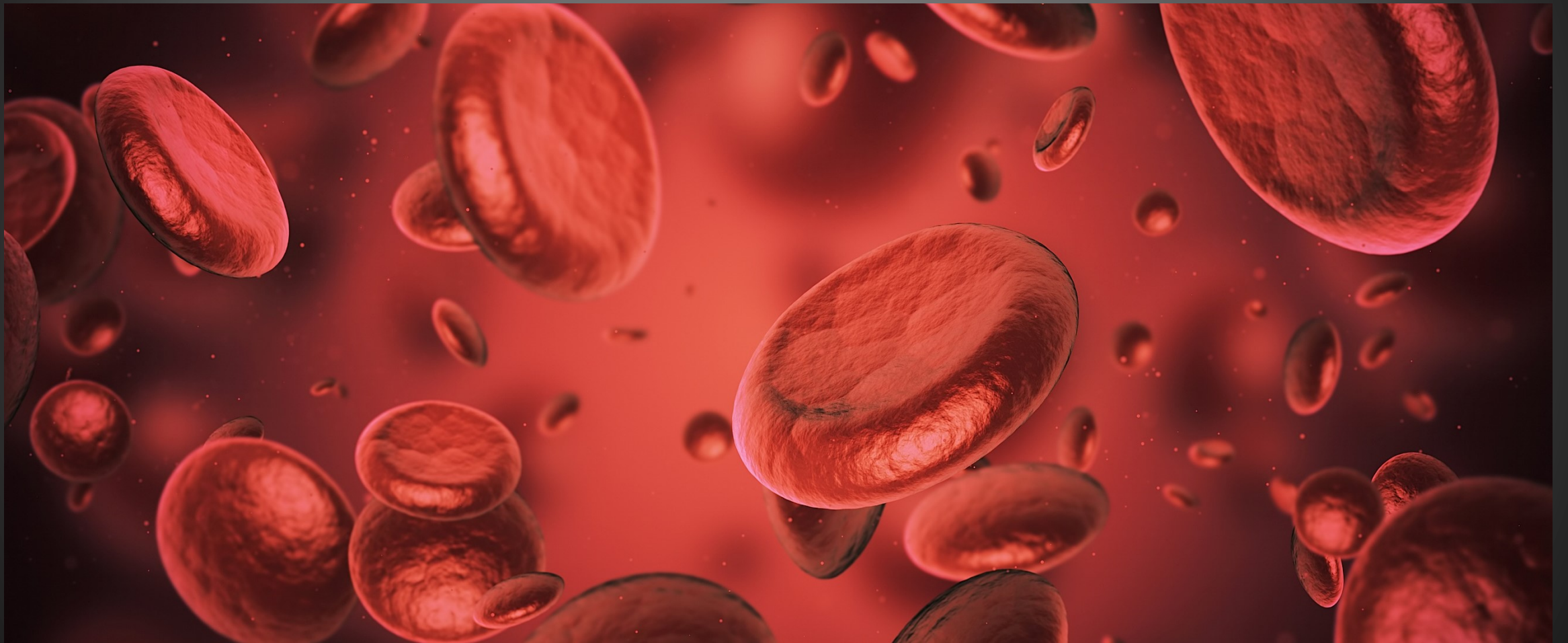

# Transplantation



# Voksne bliver syge som børn

Nyfødte har ikke truffet ét eneste forkert valg når de bliver født



# Mandlige læger med døtre er bedre til at behandle kvindelige patienter

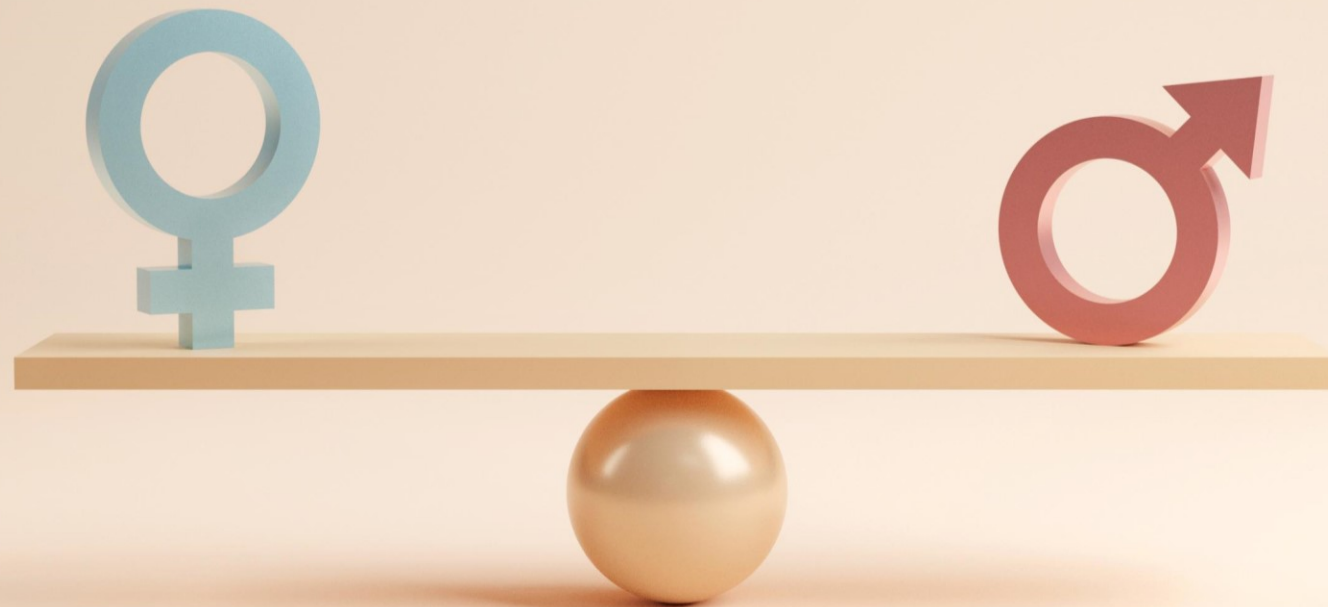

# Ventelisteoperationer

Det er kun de svage der bliver syge

Vil-doktrinen

Alle problemer i sundhedsvæsenet  
ender som ulighedsp problemer

Middelklassens billede af sundhed  
forstærker ulighed i sundhed

# Hvem er du mest bange for?



Anne-Sophie



Connie



Karl-Erik



Ditlev

*[OBS: billederne er skabt kunstigt med programmet OpenApi og personerne findes ikke i virkeligheden]*

# Kunsten at regne den ud

- Social kapital – den uformelle styrke i det sociale netværk
- Sundhedskapital – viden om sundhed og sygdom
- Sundhedsviden, færdigheder & kompetencer
- Digitale kundskaber
- Digital vedligeholdelse
- Læsekundskab, regnekundskab
- Kunsten at "regne den ud"
- Strategiske evner, kombinationsevne
- Forhandlingskompetencer
- Søgning af hjælp, støtte og information
- Patientforeninger, lægelige selskaber
- X-faktor sygdomme
- Opmærksomhedskapital
- Jeg har ret, eller også får jeg ret. Det er mig der bestemmer over min sygdom

# Balancen

## Sårbarhed

- For at kunne skabe relationer er vi nødt til at gøre os synlige for andre og dét kan opleves sårbart
- Sårbarhed betyder at man kan angribes, rammes og tilføjes skade
- Patienter, som på grund af svær sygdom , flere samtidige behandlingskrævende sygdomme, handicap mv. og evt. svagt personligt netværk er stærkt afhængige af sundheds- og/eller sociale ydelser.
- ***Patienter, som på grund af svage personlige ressourcer og dårlig eller anderledes sygdomsindsigt, sociale eller kulturelle forhold er ude af stand til at yde en hensigtsmæssig adfærd og egenomsorg (Sundhedsstyrelsen).***

## Resiliens

- Resiliens er at klare sig godt på trods af mødet med risiko og belastning. Risikoprocesser er de processer hvor vi havner i onde cirkler og klarer os dårligere og dårligere. Resiliensprocesser og risikoprocesser er hinandens modsætninger
- "Overlevelse på trods"
- Robusthed, modstandskraft
- "Stik imod alle odds"
- "Mælkebøttebarnet"



Der er dele af kroppen der ikke rigtig er  
accepterede dele af kroppen

# Kropsdeles og organers X-faktor

- Døden ?
- Fødder
- Håret
- Livmoderen
- Ydre kønsorganer
- Psyken ?
- Sekreter...
- Sproget..
- Sygdom?



Et smil  
er den korteste afstand mellem mennesker





# Hollmans politiske tandpine

# Genoplivning er et socialt fænomen

- Kvinder
- Etniske minoriteter
- Socialt mindst velstillede
- Postnummer
- Byområde
- Sproglig baggrund
- Mindst træning i genoplivning: etniske minoriteter, visse byområder
  
- Kvinder får oftere hjertestop hjemme (andre årsager end mænd)
- Mænd får oftere hjertestop ude

# Blodprop i hjertet og "det andet køn"

- Kvinder er forsigtige og søger råd – mænd drøner på hospitalet
- Kvinder er oftere afventende og blev oftere "holdt hen" i telefonen
- Kvinder oplevede ofte andre symptomer (mavesmerter, skuldersmerter, rygsmerter) end mænd (smerter i brystet, åndenød, angst)
- Mænd fik oftere akuthjælp (ringede 112) af forbipasserende end kvinder
- Mænds symptomer ligner mest den måde lægpersoner tror det skal se ud
- Forbipasserende kender ikke de meget varierende symptomer på truende blodprop i hjertet.
  
- Kvinder oplevede oftere forsinkelse af blodfortyndende / KAG behandling end mænd

# Blodprop i hjernen

- 110.000 patienter med blodprop mellem 2004 – 2014
  - Bedømt på 16 behandlingskriterier
  - De 20 % mindst velstillede fik 20 % sjældnere den optimale behandling ifht andre
  - Det er især de tidsafhængige indsatser der er udfordrende (aktiv blodpropbehandling) – skolegang!
- 
- Et målrettet program for at ændre det blev ellers startet i 2003.
  - Kvalitetsmålene forbedres med 1 % om året i perioden på 10 år fra 2004-2014.



# Lego legeland

hvor man som barn lærer at forstå samfundet på den hårde måde

Debattør **Majbritt Maria Nielsen** om et indlæg i Politiken, der kritiserer, at Lego-land lader folk betale sig foran i køerne:  
*»En privat virksomhed skal ikke undskylde for at tjene penge, hvis servicen kan sælges. Snarere skal voksne mennesker stoppe med at henvende sig til Politiken, hver gang samfundet har drillet«.*  
(Berlingske)

Forståelsesrammer  
er som tandbørster



# Privilegieblindhed



Lighed er at alle har samme chance for

At blive syg

Og at

Blive rask